„Wir haben uns damit wohlgefühlt“

Das Bauen mit einem Baupartner ist immer Vertrauenssache. In der Regel spielen neben dem Kalkül relativ hoher Kosten und jeder Menge an Leistungen auch die Emotionen eine sehr entscheidende Rolle. Bauherren möchten diese für ein Leben einmalige und sehr private Angelegenheit des Baus eines eigenen Zuhauses nur mit Beratern und Fachleuten teilen, denen sie vertrauen können und bei denen sie sicher sind, dass ihre emotionalen und monetären Investitionen in guten Händen sind. Dann klappt es mit der Kooperation.

„Während unserer Familiengründung bekamen wir ganz überraschend einen Bauplatz angeboten“, sagt der Bauherr. „Und so sind wir auf die Idee gekommen, ein eigenes Haus zu bauen. Wir hatten viele eigene Ideen, die bald zu Papier gebracht waren und sammelten auch neue interessante Ansätze in den Musterhausparks in Günzburg und Fellbach bei Stuttgart“, erzählt der Bauherr. „Dann fuhren wir mit unseren Plänen Nach Bad Waldsee in das Forum von Lehner Haus. Dort wurde alles nach und nach digitalisiert und es entstand eine sehr gute Kooperation mit der Fachberatung. Die Entwürfe wurden immer besser und wir fühlten

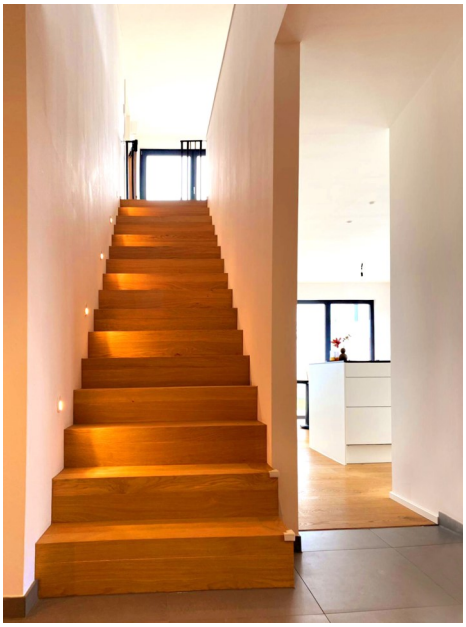

uns in guten Händen: Die Unterstützung bei den schwierigen Entscheidungen, welche die Planungen und das ganze Bauen so mit sich bringen, war sehr hilfreich; und wir hatten eine ehrliche Begleitung an der Seite, man kann sagen: eine *echte Beratung*“, sagt der Bauherr.

Vertrauen & Qualität zählten

„Auch die vertraglichen Rahmenbedingungen sagten uns zu“, erzählt der Bauherr weiter. „Natürlich haben wir noch Preisvergleiche mit anderen Anbietern gemacht, aber die gute Kooperation mit Lehner hat uns zuletzt überzeugt, - *wir haben uns damit wohlgefühlt*“, sagt der Bauherr. „Auch die Qualität war sehr überzeugend. Die Arbeit im Werk in Heidenheim, die Musterhäuser - das ist ausgesprochen gutes Handwerk. Und Lehner ist schwäbisch, die lokale Verwurzelung hier war auch ausschlaggebend, da weiß man, mit wem man redet. - Also wir können Lehner empfehlen. Das Haus konnte weitgehend individuell geplant werden und dabei sind wir bis zum Einzug und noch eine Zeit danach sehr gut begleitet worden. Wir haben heute ein Haus, in dem wir gerne leben.“

Mehr Informationen:

Lehner Haus GmbH
Tel. 0 73 21 / 96 70-0
www.lehner-haus.de
blog.Lehner-Haus.de

Eckdaten Homestory 911

Haustyp	Einfamilienhaus mit Garage
Bauweise	Holzständerbauweise; ökologisch, diffusionsoffen; Brandschutz F90
Dachform / -neigung	Walmdach
Nutzfläche gesamt	rd. 155 m^2
Ø U-Wert	0,13
Jahresheizwärmebedarf (kWh / m^2 a)	41,21
Jahresprimärenergiebedarf (kWh/ m^2 a)	**max.:** 43,2 **tats.**: 30,6
Heizung & Haustechnik	Wärmepumpe; Fußbodenheizung

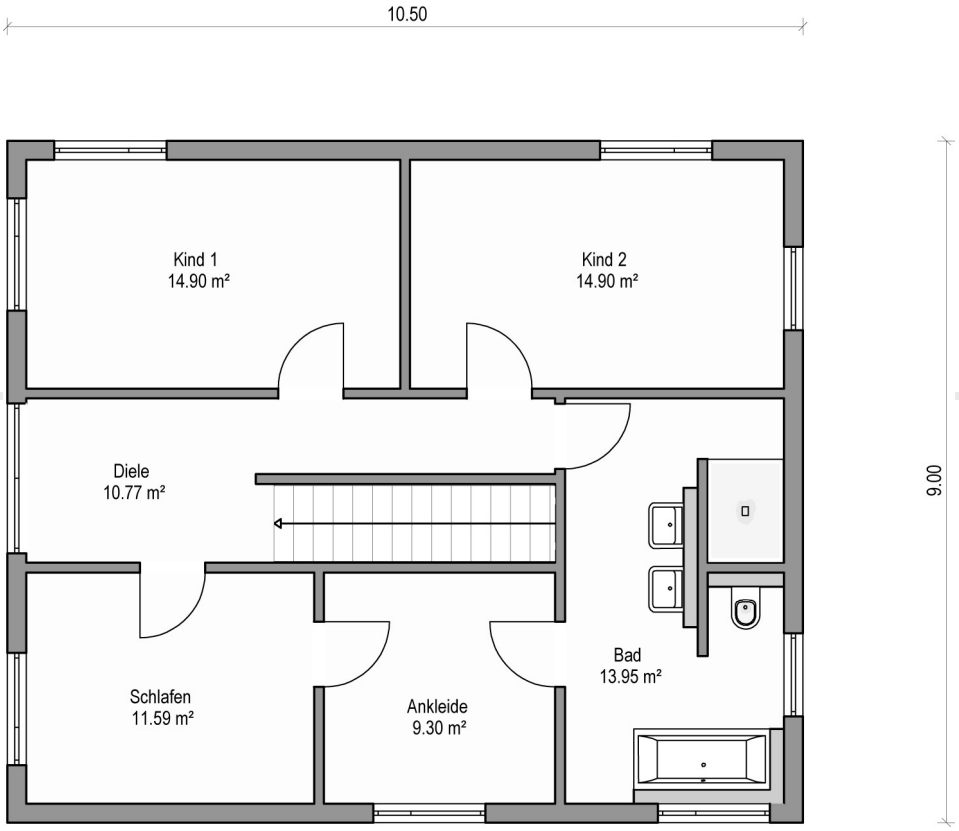

LEHNER HAUS®
schwäbisch gut

OG

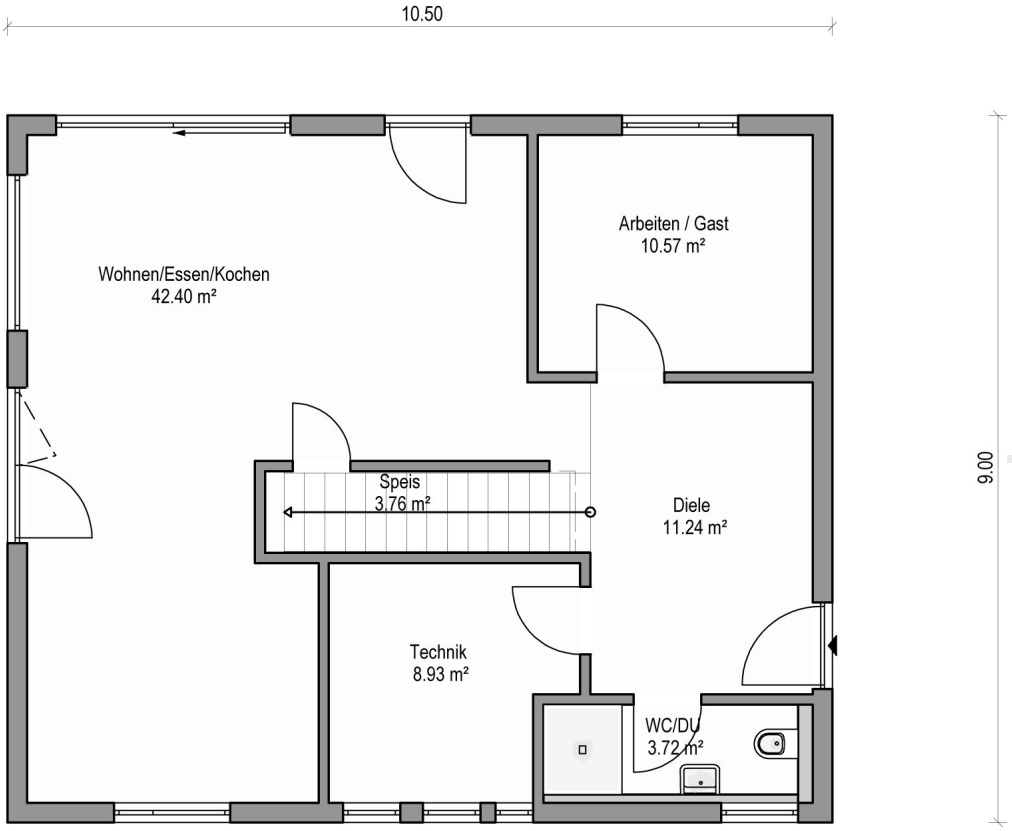

LEHNER HAUS®
schwäbisch gut

EG