Freie Planung: Ein Stück Urlaub nach Hause geholt

Die Bauherren entschlossen sich, für das kommende Alter ein zweites eigenes Haus zu bauen. In Ihren Urlauben verbringen sie viele gemütliche, schöne Stunden in einem Ferienhaus an der Ostsee. Das neue Zuhause sollte deshalb sehr ähnlich wie das Haus im Norden gestaltet werden. Mit Lehner war das möglich: Eine freie Planung nach eigenen Wünschen und Vorstellungen. So sind viele Elemente des Ferienhauses in die Gestaltung geflossen und mit dem Ambiente ist ein ganzes Stück Urlaub nach Hause geholt worden.

„Wir wollten uns für das Älterwerden ein wenig verkleinern“, sagt die Bauherrin. „Deshalb sollte das Haus die entsprechende Größe haben - aber es sollte ähnlich werden wie ein Ferienhaus, das wir im Urlaub an der Ostsee mieten.“ „Zuerst war es gar nicht klar, ob die Holzfertigbauhäuser mit viel Glas und Balkengerüsten im Winter auch wirklich warm werden“, erklärt der Bauherr. „Deshalb haben wir es getestet, auch im Winter in dem Ferienhaus zu wohnen. Klar, das war warm genug.“ - Die Eheleute wollten sich ein ähnliches Zuhause bauen: Eine Holz-Glas-Konstruktion mit viel sichtbarem Holz im Inneren und es sollte einige Elemente be-

Kommen, die sie aus dem Urlaub gewohnt waren. „Lehner sagte uns“, erzählt der Bauherr, „dass wir in der Gestaltung ganz frei seien und es so gebaut werden würde, wie wir es haben wollten. Wir hatten ein Konzept, und das wurde, mit wenigen Abstrichen, dann umgesetzt. Das war gut.“ Die Bauherren konnten ihren Traum vom „Urlaub zu Hause“ umsetzen. - „Wir wollten alles aus einer Hand“, sagt der Bauherr, „ein schlüsselfertiges Haus, das haben wir bekommen. Und alles stimmte: das Preis-Leistungsverhältnis mit der Fixpreisgarantier zum Beispiel. Das war uns wichtig“, sagt der Bauherr. „ Man muss ja wissen, was man unter dem Strich bezahlt. Außerdem ist die Qualität der verwendeten Materialien sehr gut und die handwerkliche Arbeit von Lehner war wirklich ausgezeichnet. Kleinere Reklamationen wurden anstandslos angenommen und die Sachen umgehend repariert.“ - „Wir sind“, sagt die Bauherrin, „mit allem, was uns geliefert worden ist, rundum zufrieden. Wir haben heute genau das Haus, das uns vorschwebte, als wir mit den ersten Planungen begonnen haben. Ein guter Baupartner. Was will man mehr.“

Mehr Informationen:

Lehner Haus GmbH
Tel. 0 73 21 / 96 70-0
www.lehner-haus.de
blog.Lehner-Haus.de

Eckdaten Homestory 824

Haustyp	Einfamilienhaus mit Carport
Bauweise	Holzständerbauweise; ökologisch, diffusionsoffen; Brandschutz F90
Dachform / -neigung	Satteldach 27 Grad
Nutzfläche gesamt	rd. 130 m^2
Ø U-Wert	0,13
Jahresheizwärmebedarf (kWh / m^2 a)	47,17
Jahresprimärenergiebedarf (kWh/ m^2 a)	**max.:** 69,3 **tats.**: 63,1
Heizung & Haustechnik	Gasbrennwerttherme; Fußbodenheizung

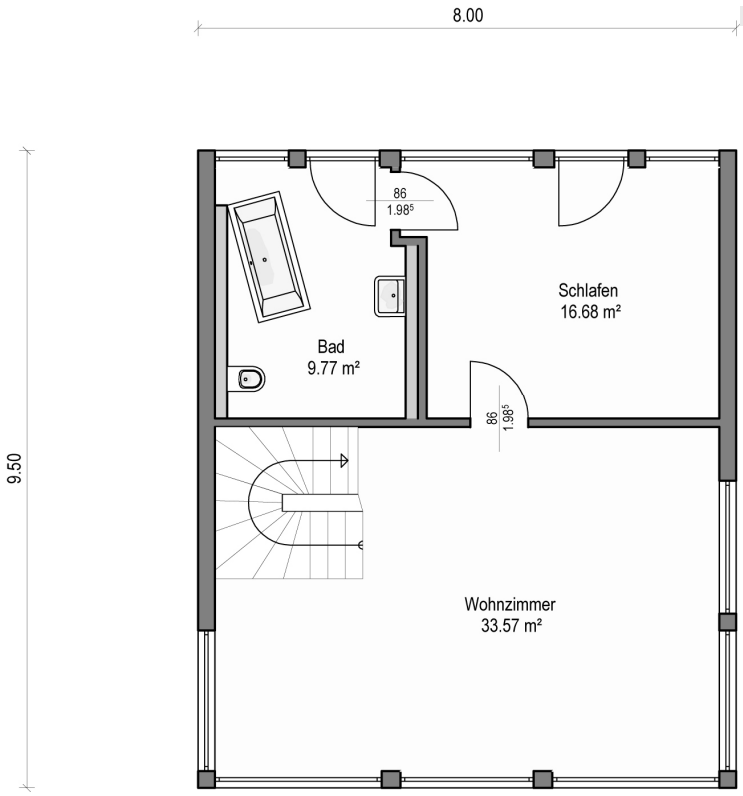
8.00
9.50
86
1.98⁵
Bad
9.77 m²
Schlafen
16.68 m²
86
1.98⁵
Wohnzimmer
33.57 m²

DG

LEHNER HAUS®
schwäbisch gut

LEHNER HAUS
schwäbisch gut

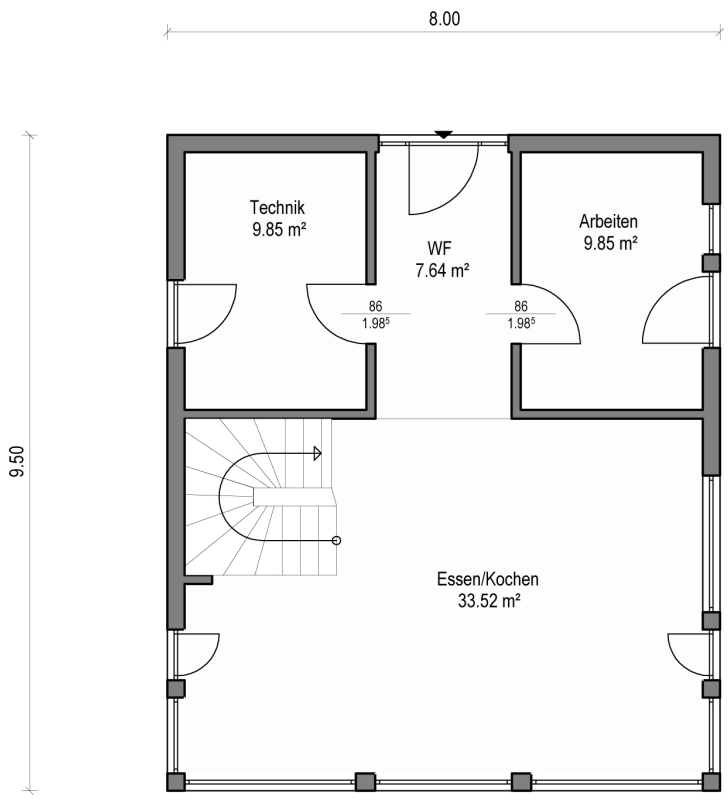
8.00
9.50
Technik
9.85 m²
WF
7.64 m²
Arbeiten
9.85 m²
86
1.98⁵
86
1.98⁵
Essen/Kochen
33.52 m²

EG